

## Verbundpartner



Zentralstelle der Länder für EDV-gestützte  
Entscheidungshilfen und Programme im Pflanzenschutz



Forschungsanstalt Geisenheim  
Fachgebiet Phytomedizin



Landwirtschafts-  
kammer  
Schleswig-Holstein



## Hotels

In folgenden Hotels sind bis zum 07. Dezember unter dem Kontingent „Bodenschädlinge“ Zimmer für Sie reserviert.

Hotel Landhaus Seela 72 € EZ  
Messeweg 41, 38104 Braunschweig, Tel.: +49 (0) 531 / 370010  
Entfernung: gegenüber JKI; ÖPNV: 15 min zum Hbf.

Hotel Katharinenhof 42,50 € EZ  
An der Katharinenkirche 12-15, 38100 Braunschweig,  
Tel.: +49 (0) 531 / 236980  
Entfernung: 4 km JKI; ÖPNV: 18 min JKI, 14 min Hbf.

Hotel Magnitor 80 € EZ  
Am Magnitor 1, 38100 Braunschweig, Tel.: +49 (0) 531 / 47130  
Entfernung: 4 km JKI; ÖPNV: 14 min JKI, 8 min Hbf.

Hotel CVJM 50 € EZ  
Wollmarkt 9, 38100 Braunschweig, +49 (0) 531 / 244400  
Entfernung: 4,5 km JKI; ÖPNV: 25 min JKI, 19 min Hbf.

Cityhotel Hotel 78 € EZ  
Friedrich-Wilhelm-Straße 26-29, 38100 Braunschweig,  
Tel.: +49 (0) 531 / 48170  
Entfernung: 5,3 km JKI; ÖPNV: 16 min JKI, 13 min Hbf.

## Anfahrt zum JKI Braunschweig Messeweg

### Anreise mit dem Auto

#### A 2 (Berlin-Hannover)

Abfahrt Braunschweig-Ost auf B284 Richtung Braunschweig  
Nach ca. 5 km an Kreuzung Berliner Str./Messeweg nach  
links  
(Hinweisschild zum JKI)

#### A 39 (Salzgitter-Wolfsburg)

Abfahrt Sickte, dann Richtung Braunschweig-Riddagshausen,  
die B 1 und später den beschränkten Bahnübergang queren,  
hinter den Teichen nach rechts in den Messeweg abbiegen.  
Das JKI liegt links

### Anreise mit dem Zug

Hauptbahnhof Braunschweig (ICE-Station),  
Buslinie M19 oder M11 (Richtung Lamme/Kanzlerfeld),  
bei Station Kastanienallee umsteigen,  
in Linie M 13 Richtung Querum, Waggum oder Flughafen  
bis Haltestelle Julius-Kühn-Institut



## Einladung

### Abschlussveranstaltung des BLE-Verbundvorhabens:

### „Erarbeitung von integrierten Pflanzenschutzverfahren gegen Bodenschädlinge“

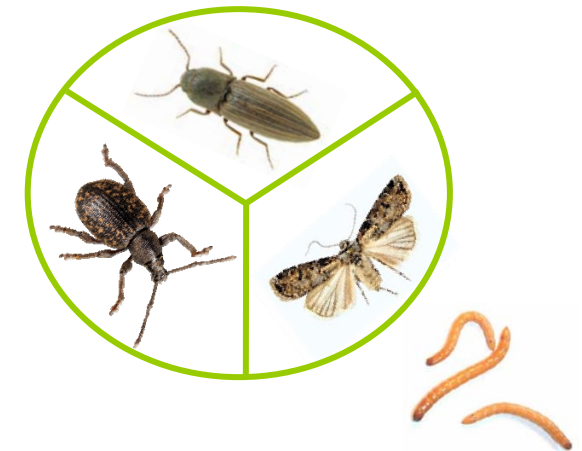

**Braunschweig**  
**7. - 8. Februar 2012**

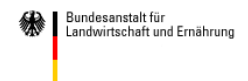

Gefördert durch das BMELV über die BLE

## Abschlussveranstaltung

### „Erarbeitung von integrierten Pflanzenschutzverfahren gegen Bodenschädlinge“

Termin: 7. - 8. Februar 2012  
Beginn: 14:00 Uhr

Ort: Julius Kühn-Institut  
Großer Sitzungssaal  
  
Messeweg 11/12  
38104 Braunschweig

Wir bitten um eine Anmeldung zur Tagung  
und zum Abendessen bis zum  
07. Dezember 2011

per E-Mail an [GF@jki.bund.de](mailto:GF@jki.bund.de) ,  
per Fax an 0531 299 3011  
oder telefonisch unter 0531 299 4601.

Wir freuen uns Sie begrüßen zu dürfen:

Dr. Martin Hommes & Ruth Schaarschmidt  
Julius Kühn-Institut (JKI)  
Institut für Pflanzenschutz in Gartenbau  
und Forst  
Messeweg 11/12  
38104 Braunschweig

7. Februar 2012

#### Erster Teil der Tagung

*Beginn 14:00 Uhr*

##### Begrüßung

Präsident und Prof. Dr. Georg Backhaus, JKI  
Dr. Wolfgang Zornbach, BMELV  
**Moderation:** Dr. Martin Hommes, JKI

##### Themenkomplex Rüsselkäfer

Thorsten Ufer, Dr. Andreas Wrede, LK-Schleswig  
Holstein, Gartenbauzentrum, Ellerhoop  
**Optimierung und Erweiterung des  
Nematodeneinsatzes gegen Dickmaulrüssler**

Dr. Peter Sprick, Curculio-Institut e.V., Hannover  
**Bodenrüssler als Schädlinge im Garten- und  
Hopfenbau- Erfassung des Artenspektrums und  
Untersuchungen zu Bekämpfungsmöglichkeiten  
als Grundlage zur Entwicklung gezielter  
Bekämpfungsstrategien**

*Kaffeepause ca. 15:45 Uhr*

Jacqueline Hirsch, Prof. Dr. Annette Reineke, FA  
Geisenheim  
**Erarbeitung von Pflanzenschutzkonzepten gegen  
den Gefurchten Dickmaulrüssler (*Otiorhynchus  
sulcatus*) in Gartenbaukulturen unter besonderer  
Berücksichtigung des Einsatzes und der  
dauerhaften Etablierung entomopathogener Pilze  
im Bestand**

Johannes Schwarz, Dr. Florian Weihrauch, LfL,  
Hopfenforschungszentrum, Hüll  
**Erarbeitung von integrierten  
Pflanzenschutzverfahren gegen Luzernerüssler  
(*O. ligustici*) im Hopfenbau**

*ab 19 Uhr Abendessen im Restaurant Herrendorf*

8. Februar 2012

#### Zweiter Teil der Tagung

*Beginn 09:00 Uhr*

##### Themenkomplex Erdraupen

Claudia Ritter, Dr. Kai-Uwe Katroschan, LFA für  
Landwirtschaft und Fischerei Mecklenburg-  
Vorpommern, Gartenbaukompetenzzentrum, Gülzow  
**Erarbeitung von integrierten  
Pflanzenschutzverfahren zur Bekämpfung von  
Erdraupen im Gemüsebau**

##### Themenkomplex Drahtwürmer

Claudia Ritter, Dr. Kai-Uwe Katroschan  
**Erarbeitung von integrierten  
Pflanzenschutzverfahren zur Bekämpfung von  
Drahtwürmern im Gemüsebau**

Juliane Schmitt, Dr. Frank Burghause,  
Dienstleistungszentrum ländlicher Raum Rhein-  
Hessen-Nahe-Hunsrück, Bad Kreuznach  
**Erarbeitung von Basisdaten zur  
Drahtwurmprognose**

*Kaffeepause ca. 11 Uhr*

Jeanette Jung, Dr. Benno Kleinhenz Zentralstelle  
der Länder für EDV-gestützte Entscheidungshilfen  
und Programme im Pflanzenschutz, Bad Kreuznach  
**Modellansätze zur Prognose der Migration von  
Drahtwürmern**  
gefördert durch die Deutsche Bundesstiftung Umwelt (DBU)

##### Abschlussdiskussion

*ca. 12.15 Uhr Ende der Veranstaltung*